СЕЛЬСКАЯ ШКОЛА – ПЕРСПЕКТИВЫ РАЗВИТИЯ

В 2015 году школа вошла в десятку лауреатов моделей агробизнес - школ

Коллектив школы, совместно с обучающимися и родителями разработали модель инновационной общеобразовательной сельской школы нового типа, сочетающей сильный учебный процесс, эффективное трудовое обучение и воспитание, производственную культуру.

МУНИЦИПАЛЬНОЕ ОБЩЕОБРАЗОВАТЕЛЬНОЕ УЧРЕЖДЕНИЕ
ИРКУТСКОГО РАЙОННОГО МУНИЦИПАЛЬНОГО ОБРАЗОВАНИЯ
«УРИКОВСКАЯ СРЕДНЯЯ ОБЩЕОБРАЗОВАТЕЛЬНАЯ ШКОЛА»

Растениеводство

- Овощеводство
- Семеноводство
- Цветоводство
- Ландшафтный дизайн
- Лекарственные травы
- Плодово-ягодные культуры
- Витаминно-травяная смесь

Бизнес-проекты

МУНИЦИПАЛЬНОЕ ОБЩЕОБРАЗОВАТЕЛЬНОЕ УЧРЕЖДЕНИЕ
ИРКУТСКОГО РАЙОННОГО МУНИЦИПАЛЬНОГО ОБРАЗОВАНИЯ
«УРИКОВСКАЯ СРЕДНЯЯ ОБЩЕОБРАЗОВАТЕЛЬНАЯ ШКОЛА»

Животноводство

- Птицеводство
- Коневодство
- Пчеловодство
- Молочное производство

Бизнес-проекты

МУНИЦИПАЛЬНОЕ ОБЩЕОБРАЗОВАТЕЛЬНОЕ УЧРЕЖДЕНИЕ
ИРКУТСКОГО РАЙОННОГО МУНИЦИПАЛЬНОГО ОБРАЗОВАНИЯ
«УРИКОВСКАЯ СРЕДНЯЯ ОБЩЕОБРАЗОВАТЕЛЬНАЯ ШКОЛА»

Универсальные базовые знания

- Освоение трактора и сельхозтехники
- Основы предпринимательства
- Основы агрономии
- Сувенирное дело
- Столярное дело
- Экология и краеведение

Бизнес-проекты

Мы гордимся и очень благодарны своим социальным партнерам, непосредственно участвующими в реализации модели «Школа – Хозяйство»

Огромную практическую роль в становлении Хозяина земли, человека труженика играют наши сельхозпроизводители

Структура Нацпроекта «Образование»

Современная школа

Успех каждого ребенка

Поддержка семей, имеющих детей

Цифровая образовательная среда

Молодые профессионалы

Учитель будущего

Урюковская средняя школа

Лаборатория «КОЛОСОК»

Дети ОВЗ»

Задачи поставленные перед современной школой, особенно перед современной сельской школой предполагают рассматривать сельскую школу *как пространство:*

— модернизации содержания и образовательных технологий;

— равных возможностей для каждого ребёнка;

— партнёрства и сотрудничества;

— профессионального развития сельского педагога;

— общественных инициатив.

АГРОуниверсариУМ
«Умное село»

1. ОбразовариУМ
2. ЛабораториУМ
3. IT-УМ
4. БИОполе
5. PR-УМ
6. INFO-УМ

ОРГАНИЗАЦИОННАЯ СТРУКТУРА АГРОуниверсариУМа «Умное село»

1.ОбразовариУМ
2.ЛабораториУМ
3.IT-УМ
4.БИОполе
5.PR-УМ
6.INFO-УМ

1.ОбразовариУМ:

- Методическое обеспечение
- Урочная, внеурочная деятельность
- Деятельность в области дополнительного образования детей и взрослых.
- Проведение вебинаров
- Проведение курсов повышения квалификации

2 ЛабораториУМ

- Биохимические,
- Метеорологические лаборатории
- Агролаборатории
- астрофизиолаборатории

3.IT-УМ

- Проведение «живых трансляций»
- Создание медиапродуктов,
- Создание «умных машин», оптимизирующих агробизнеспроцессы.
- Разработка и поддержка сайта АГРОуниверсариУМа

4. БИОполе

- БИОсад
- БИОферма
- БИОкладовая
- БИОэкспериментариУМ

5.PR-УМ

- Конференции / видеоконференции
- Выставки
- Пресс-центр
- Сетевое взаимодействие
- Наставничество

6.INFO-УМ

- АналитикУМ
- МониториУМ
- Assessment-УМ-В
- Assessment-УМ-П

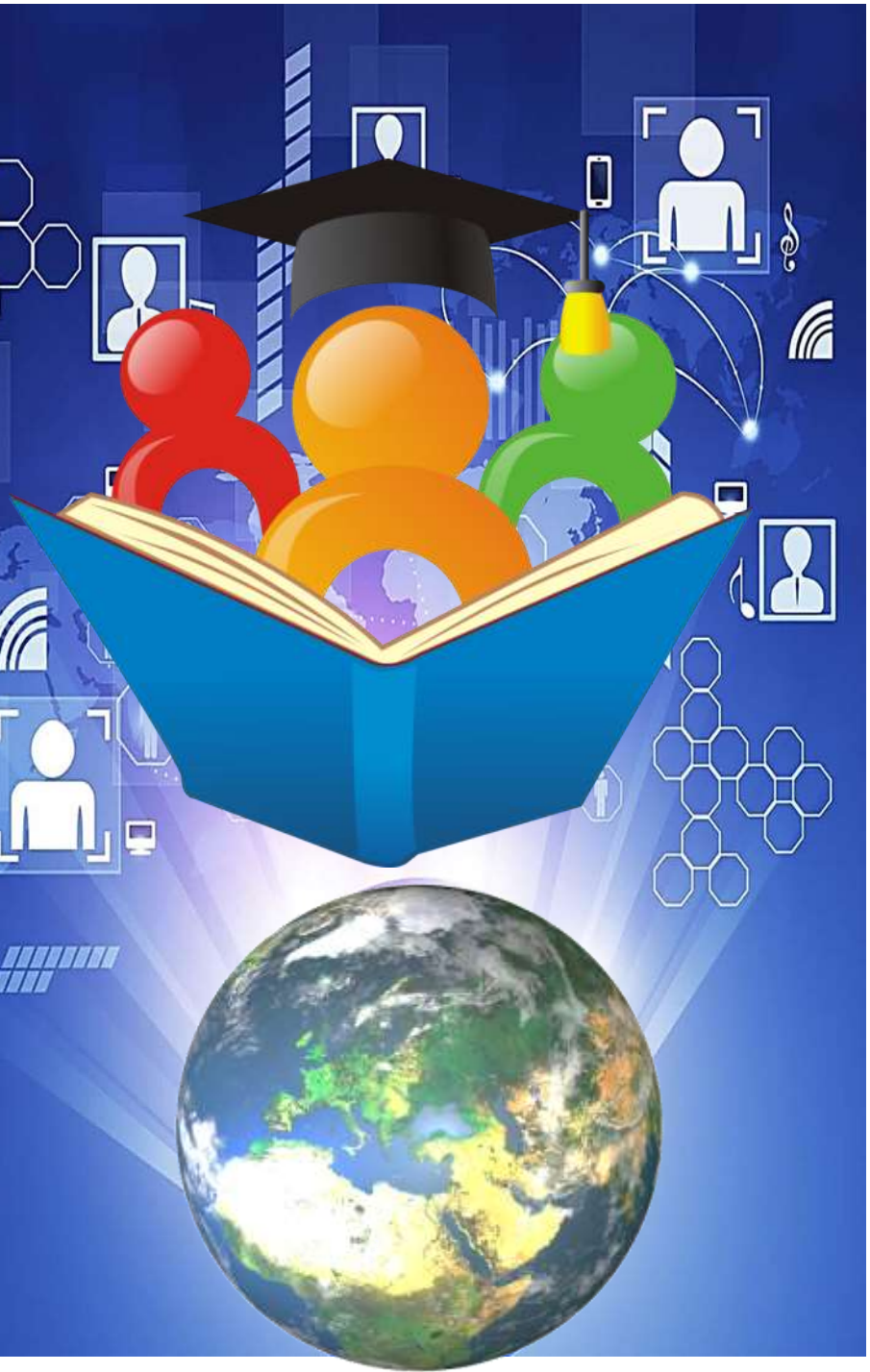

АГРОуниверсариУМ
«Умное село»

1. ОбразовариУМ
2. ЛабораториУМ
3. IT-УМ
4. БИОполе
5. PR-УМ
6. INFO-УМ