«Взаимодействие ООО «Газпром добыча Иркутск» с учебными заведениями города Иркутска и перспективы дальнейшего взаимодействия Общества с системой среднего профессионального образования региона Иркутской области»

Эглит Вячеслав Эдуардович

Заместитель генерального директора
по управлению персоналом и общим вопросам
ООО «Газпром добыча Иркутск»

Иркутск, 22 ноября 2018 г.

Восточная газовая программа ПАО «Газпром»

Действующие газопроводы

Реализуемые проекты

Перспективные газопроводы

Центры газодобычи:

1 Красноярский 2 Иркутский 3 Якутский 4 Сахалинский

Месторождения

Газопровод «Сила Сибири»:

Протяженность - 3000 км

Диаметр – 1420 мм

Рабочее давление – 9,8 МПа

Экспортная производительность – 38 млрд м^3/год

Иркутск, 22 ноября 2018 г.

Ковыктинское газоконденсатное месторождение

Административно месторождение располагается в пределах Жигаловского и Казачинско-Ленского районов Иркутской области.

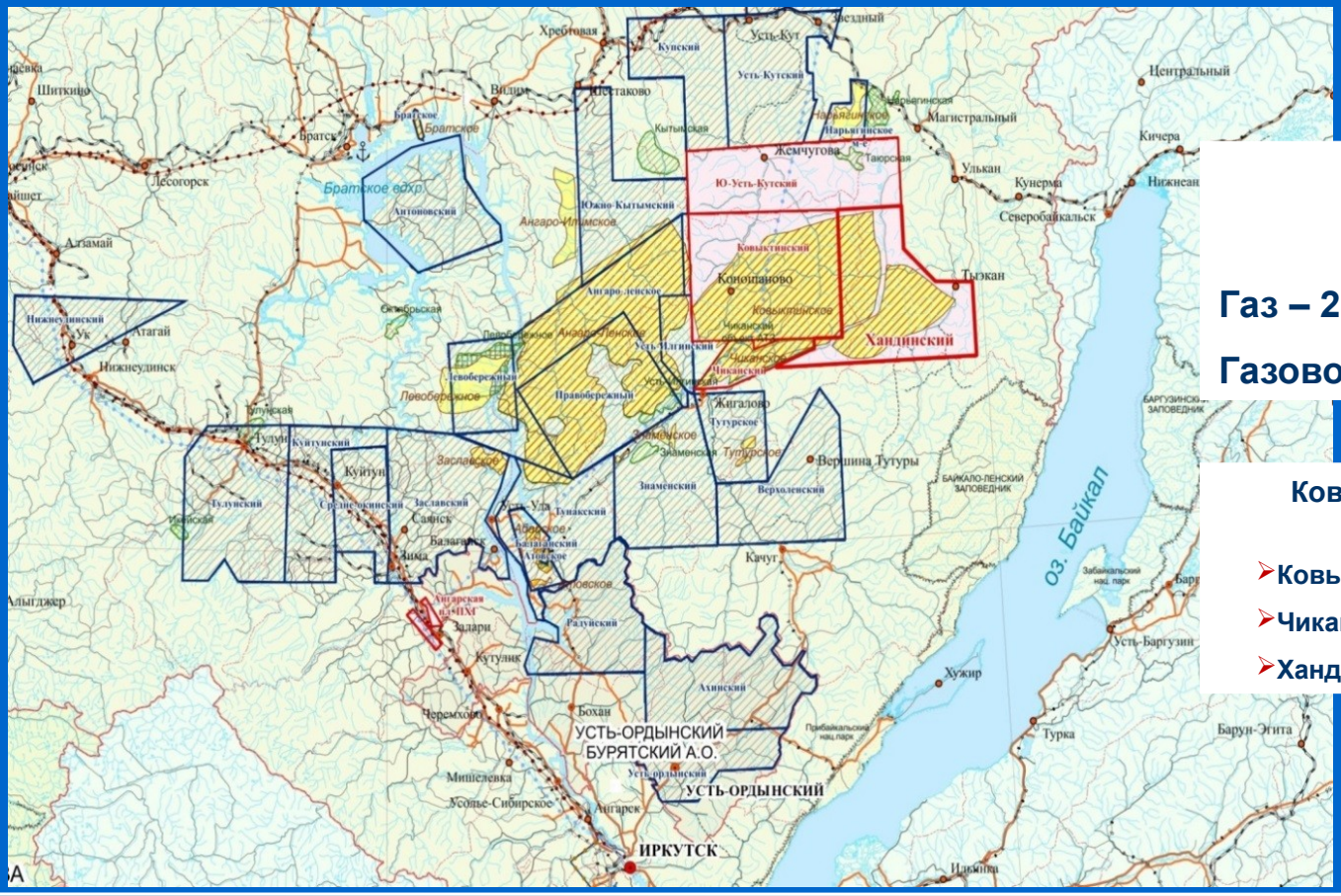

Суммарные запасы месторождения:

Газ – 2,794 трлн м^3

Газовой конденсат – 93,769 млн.т

Ковыктинское газоконденсатное месторождение:

- **Ковыктинский участок**
- **Чиканский участок**
- **Хандинский участок**

Иркутск, 22 ноября 2018 г.

Привлечение кадрового и технического потенциала Иркутской области

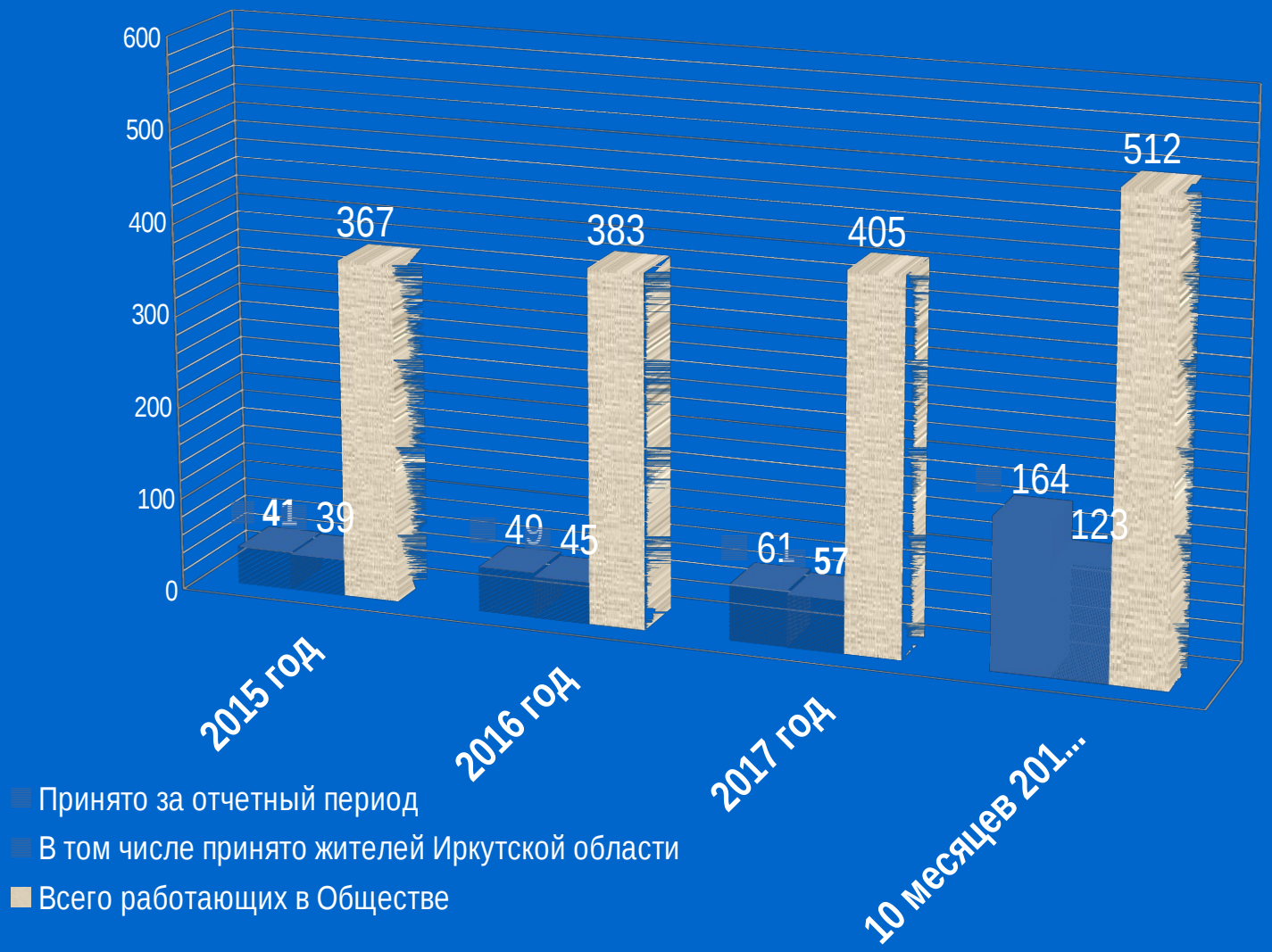

Иркутск, 22 ноября 2018 г.

Прогноз численности персонала ООО «Газпром добыча Иркутск» на 2019 – 2024 гг.

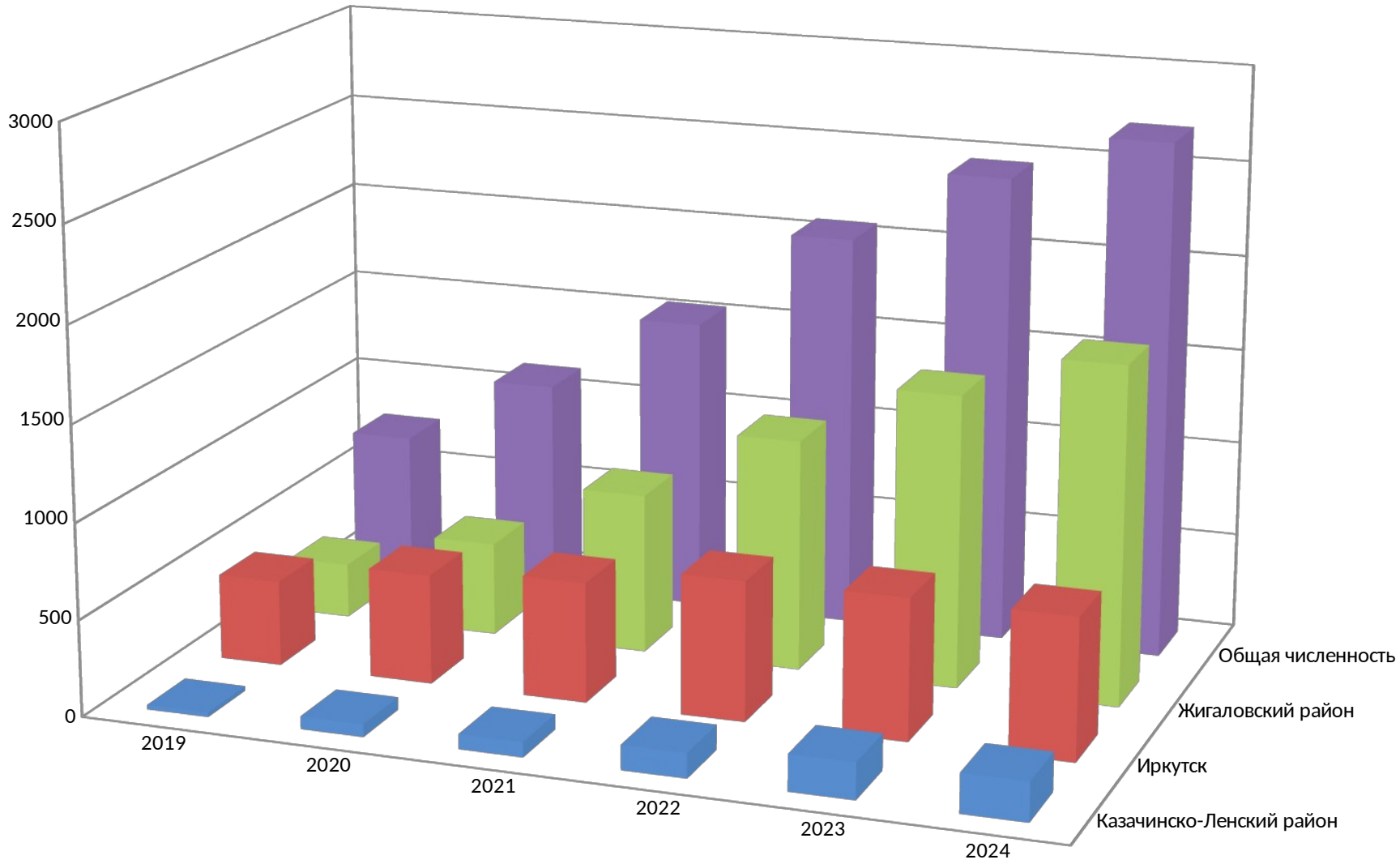

Иркутск, 22 ноября 2018 г.

Прогноз потребности в рабочих кадрах по наиболее востребованным должностям на 2020 – 2024 годы

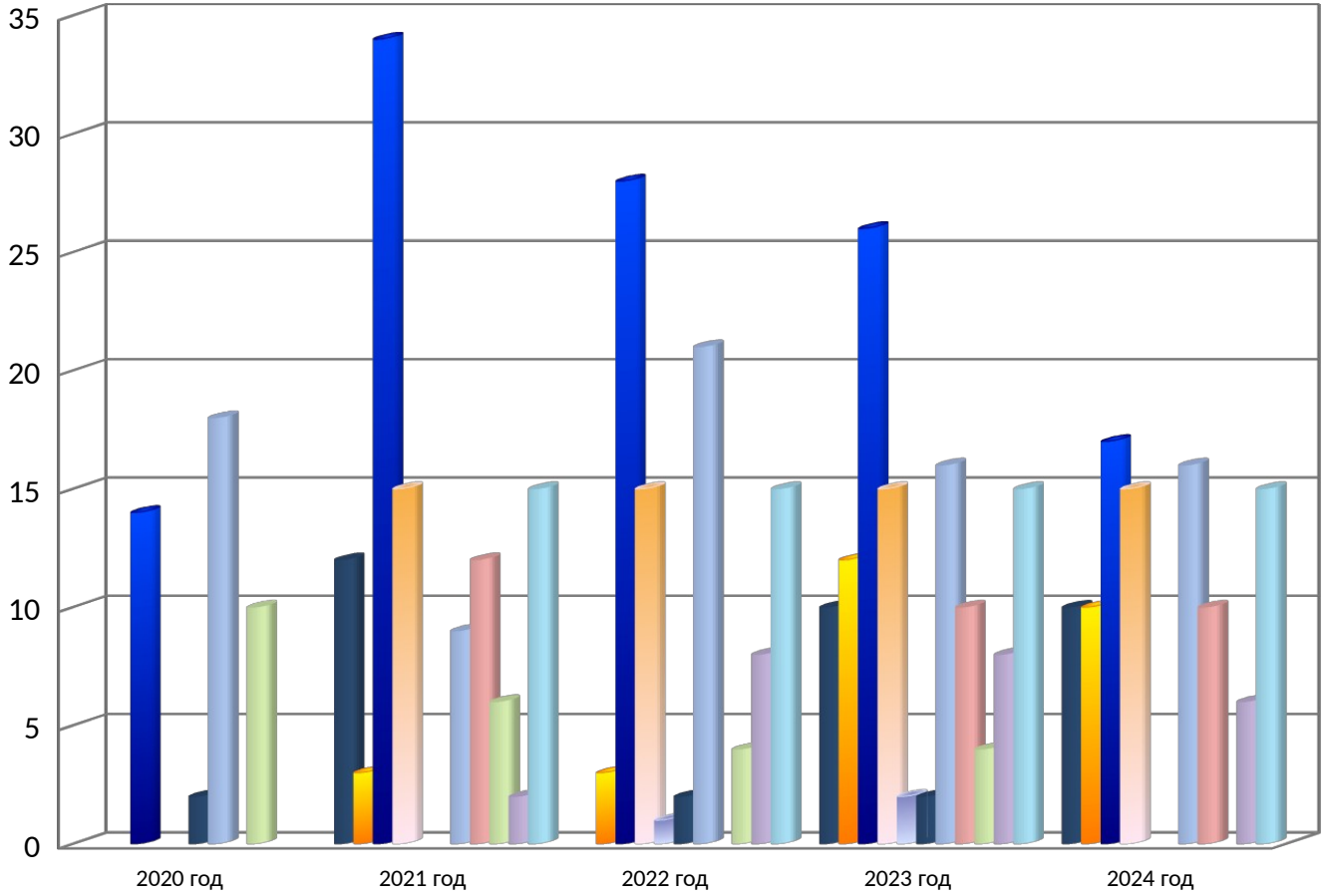

ГБПОУ «Ульканский межотраслевой техникум»

Наиболее оптимальной базой для организации обучения рабочим специальностям по направлению деятельности Общества является Ульканский межотраслевой техникум: расположен на территории Казачинско – Ленского района.

В настоящее время реализуется разработанный Региональным институтом кадровой политики план мероприятий по объединению Иркутского колледжа автомобильного транспорта и дорожного строительства с Ульканским межотраслевым техникумом.

Иркутск, 22 ноября 2018 г.

Предложения по дальнейшему сотрудничеству

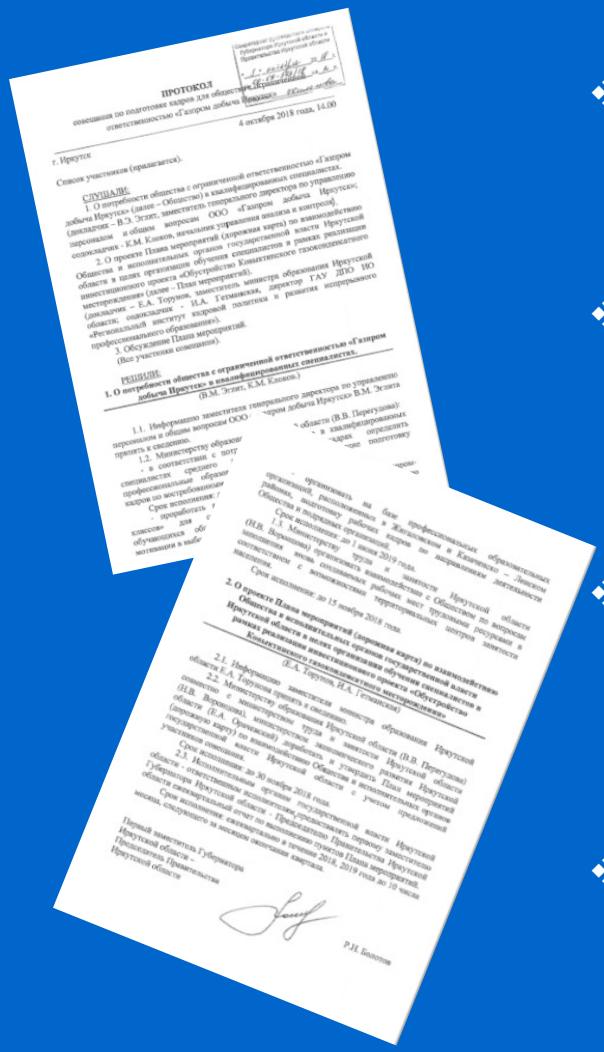
ПРОТОКОЛ

совещания по подготовке кадров для обществ с ограниченной ответственностью «Газпром добыча Иркутск»

4 октября 2018 года, 14.00

г. Иркутск

Список участников (прилагается).

СЛУШАЛИ:

1. О потребности обществ с ограниченной ответственностью «Газпром добыча Иркутск» (далее – Общество) в квалифицированных специалистах (докладчик – В.З. Эгзит, заместитель генерального директора по управлению персоналом и общим вопросам ООО «Газпром добыча Иркутск»; содокладчик – Е.М. Клоков, начальник управления анализа и контроля).

2. О проекте Плана мероприятий (дорожная карта) по взаимодействию Обществ и исполнительных органов государственной власти Иркутской области в целях организации обучения специалистов в рамках реализации инвестиционного проекта «Обустройство Куюмбинского месторождения» (далее – План мероприятий).

(докладчик – Е.А. Торунов, заместитель министра образования Иркутской области; содокладчик – И.А. Гетманская, директор ГАУ ДПО ИО «Региональный институт кадровой политики и развития непрерывного профессионального образования»).

3. Обсуждение Плана мероприятий.

(Все участники совещания).

РЕШИЛИ:

1. О потребности обществ с ограниченной ответственностью «Газпром добыча Иркутск» в квалифицированных специалистах.

(В.М. Эгзит, К.М. Клоков.)

1.1. Информацию заместителя генерального директора по управлению персоналом и общим вопросам ООО «Газпром добыча Иркутск» В.М. Эгзита принять к сведению.

1.2. Министерству образования области (В.В. Перегудина) в соответствии с потребностями Обществ в квалифицированных специалистах среднего звена определить профессиональные образовательные организации, реализующие подготовку кадров по востребованным специальностям.

Срок исполнения: до 1 ноября 2018 года.

- проработать вопросы организации на базе профессиональных образовательных организаций, расположенных в Жигаловском и Казачинско – Ленском районах, подготовку рабочих кадров по направлениям деятельности Обществ в интересах рабочих бригад по заключенным с Обществом по вопросам трудоустройства соглашениям.

Срок исполнения: до 1 ноября 2019 года.

- обеспечить трудоустройство граждан, проживающих в Жигаловском и Казачинско – Ленском районах, в соответствии с возможностями территориальных центров занятости населения.

Срок исполнения: постоянно.

2. О проекте Плана мероприятий (дорожная карта) по взаимодействию Обществ и исполнительных органов государственной власти Иркутской области в целях организации обучения специалистов в рамках реализации инвестиционного проекта «Обустройство Куюмбинского месторождения».

(Е.А. Торунов, И.А. Гетманская.)

2.1. Информацию заместителя министра образования Иркутской области Е.А. Торунова принять к сведению.

2.2. Министерству образования Иркутской области (В.В. Перегудина) совместно с министерством труда и занятости Иркутской области (Е.А. Ворошина), министерством труда Иркутской области (Е.А. Ворошина), министерством труда и занятости Иркутской области (государственной службой занятости населения Иркутской области) и Обществами в целях реализации инвестиционного проекта «Обустройство Куюмбинского месторождения» подготовить и утвердить План мероприятий (дорожную карту) на основе предложений, поступивших от исполнительных органов государственной власти Иркутской области.

Срок исполнения: до 30 ноября 2018 года.

2.3. Исполнительным органам государственной власти Иркутской области – ответственным за реализацию Плана мероприятий (дорожной карты) Общества в исполнительных органах государственной власти Иркутской области – ежемесячно, до 10 числа месяца, следующего за отчетным, направлять в адрес Первого заместителя Губернатора Иркутской области – Председателя Правительства Иркутской области сводный отчет о ходе выполнения плана мероприятий (дорожной карты).

Срок выполнения: постоянно.

Первый заместитель Губернатора Иркутской области – Председатель Правительства Иркутской области Р.Н. Болотов

- Сотрудничество с Правительством Иркутской области и с Министерством образования по вопросу подготовки рабочих кадров).
- Открытие в г. Иркутске области «Газпром – класса» и профильных классов в Жигаловском и Казачинско – Ленском районах с целью подготовки перспективного кадрового резерва и совершенствования профориентационной работы.
- Разработка проекта «Наставничество» (пакет документации по организации производственной практики обучающихся, обучение квалифицированных специалистов (наставников) педагогическим формам и методам обучения и др.).
- Организация и проведение профориентационных мероприятий для школьников и иных категорий граждан.

Иркутск, 22 ноября 2018 г.

ГАЗПРОМ ДОБЫЧА ИРКУТСК

Благодарю за внимание

Иркутск, 22 ноября 2018 г.